

PREMIO SAS 2023

FORMULARIO DE POSTULACIÓN

En esta edición, el Premio busca reconocer aquellas prácticas innovadoras y eficientes que promueven sistemas alimentarios sostenibles y/o mejoran la seguridad alimentaria en las siguientes categorías:

- **CATEGORÍA 1 Producción de alimentos** / En esta categoría se pueden postular todas las prácticas relacionadas a: fomento de la biodiversidad, conservación de semillas criollas, uso eficiente de bienes naturales, prácticas regenerativas, agroecología, producción de alimentos locales.
- **CATEGORÍA 2 Distribución y acceso a alimentos** / En esta categoría se pueden postular todas las prácticas relacionadas a: mercados de cercanía, ferias francas, packaging y embalaje, almacenamiento y logística, recupero de alimentos y plataformas de comercialización.
- **CATEGORÍA 3 Preparación y consumo** / En esta categoría se pueden postular todas las prácticas relacionadas a: uso de ingredientes de alto valor nutricional, lactancia, alimentación complementaria, platos tradicionales, comensalidad, cocina de aprovechamiento, alimentos saludables listos para consumir.
- **CATEGORÍA 4 Educación alimentaria nutricional** / En esta categoría se pueden postular todas las prácticas relacionadas a: promoción de hábitos saludables, información sobre alimentos y nutrientes, desarrollo integral y alimentación complementaria, comportamientos nutricionales en la primera infancia, estrategias educativas y herramientas para tomar decisiones informadas en relación a la compra, elaboración y consumo de alimentos.

Para considerar válida la postulación y proceder a su evaluación, es un requisito indispensable completar las 10 secciones de este formulario.

En los siguientes enlaces podés acceder a las [BASES y CONDICIONES del Premio SAS 2023](#).

Cualquier duda o consulta podés escribir a: contacto@sasargentina.org

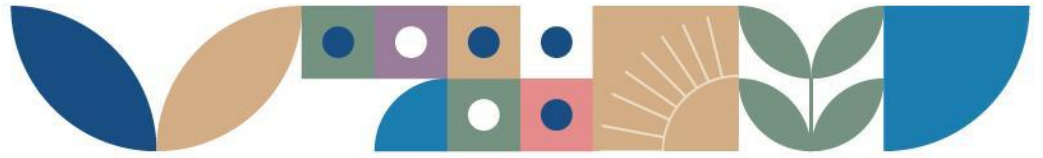

* Indica que la pregunta es obligatoria

1. Correo electrónico *

PARTE 1 Información de la persona que completa el formulario.

En este apartado es necesario completar la información de la persona responsable de completar el formulario. Esta persona debe pertenecer a la organización que postula el proyecto, y será con quien nos contactaremos para realizar todo tipo de comunicación referente al Premio SAS 2023.

1. Por favor, completá tu nombre y apellido *
2. Por favor, completá una dirección de correo electrónico para contactarnos con tu organización *
3. Por favor, completá el número de teléfono que usás habitualmente *
4. ¿Cuál es tu rol dentro de la organización? *

PARTE 2 Información de la organización que postula el proyecto.

En este apartado es necesario completar la información de la organización que lleva adelante el proyecto presentado en esta convocatoria.

1. Por favor, indicá el nombre de la organización que postula el proyecto. *
2. ¿A qué sector pertenece? *

Marca solo un óvalo.

- Público
- Privado
- Social

3. ¿Cuál es el año de inicio de actividades de la organización? *

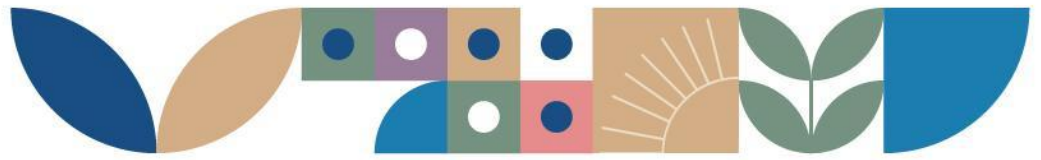

4. ¿La organización cuenta con personería jurídica? *

Marca solo un óvalo.

- Si
- En trámite
- No

5. ¿Cuál es la misión de la organización? *

6. Seleccioná la región en la que trabaja principalmente la organización. *

Selecciona todas las opciones que correspondan.

- CABA-AMBA
- CENTRO
- CUYO
- NEA
- NOA
- Cobertura nacional

7. ¿Cuál es la principal actividad de la organización? *

Marca solo un óvalo.

- Producción, almacenamiento y elaboración de alimentos
- Educación y promoción de la primera infancia / desarrollo y estimulación temprana
- Distribución y comercialización de alimentos
- Investigación y desarrollo
- Recupero y aprovechamiento de alimentos
- Otros: _____

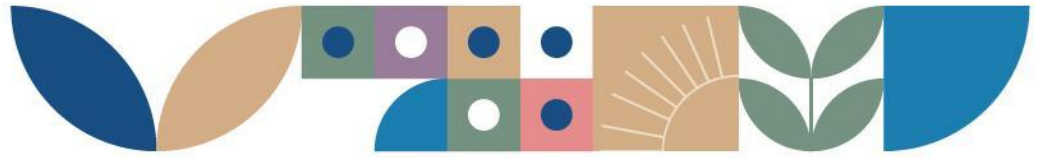

8. ¿Con qué población trabaja principalmente la organización? *

Selecciona todas las opciones que correspondan.

- Primera infancia
- Niños, niñas y adolescentes Mujeres
- Población adulta mayor
- Colectivo LGBTQIA+
- Comunidades originarias
- Personas privadas de la libertad y/o liberados
- Otros: _____

9. ¿Cuántas personas trabajan en la organización? *

Marca solo un óvalo.

- Entre 1 y 5
- Entre 5 y 10
- Más de 10
- Otros: _____

10. ¿La organización cuenta con la participación de voluntarios/as? *

Marca solo un óvalo.

- Si
- No

11. ¿La organización ha incorporado enfoque de género en sus proyectos y/o acciones? *

Marca solo un óvalo.

- Si
- No

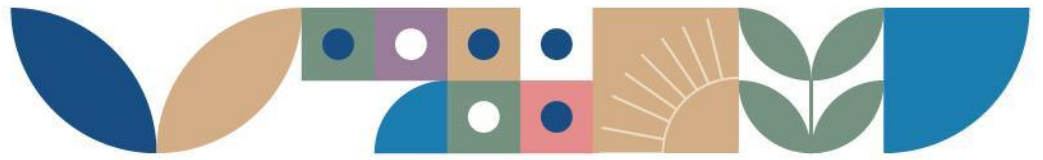

12. ¿Qué grado de sensibilización e interés existe en relación a incorporar un enfoque de género en la organización? *

Marca solo un óvalo.

- Alto
 Medio
 Bajo

13. En el último año han recibido algún tipo de capacitación relacionada al enfoque de género? *

Marca solo un óvalo.

- Si
 No

14. Por favor, indicá las redes sociales de la organización *

15. Por favor, indicá el sitio web de la organización *

PARTE 3 Información del proyecto.

En este apartado buscamos conocer el proyecto presentado en esta convocatoria.

1. ¿Cuál es el nombre del proyecto? *

2. Seleccioná la región en la que se implementa el proyecto. *

Marca solo un óvalo.

- CABA-AMBA
 CENTRO
 CUYO
 NEA
 NOA
 PATAGONIA
 Cobertura nacional

Otros: _____

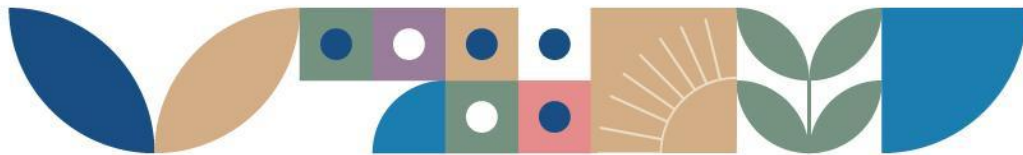

3. Indicá la provincia, ciudad y/o barrio en el que se implementa el proyecto. *

4. ¿A qué población se dirige? *

Marca solo un óvalo.

- Primera infancia
- Niños, niñas y adolescentes
- Mujeres
- Población adulta mayor
- Colectivo LGBTQIA+
- Comunidades originarias
- Personas privadas de la libertad y/o liberados

Otros: _____

5. ¿A cuántas personas alcanza el proyecto? *

Marca solo un óvalo.

- Menos de 50
- Entre 51 y 100
- Entre 101 y 250
- entre 251 y 1000
- entre 1000 y 5000
- más de 5000

6. Seleccioná la categoría en la que se postula el proyecto. (Elegir la categoría en la que impacta más *

el proyecto)

Marca solo un óvalo.

- Producción de alimentos
- Distribución y acceso a alimentos
- Elaboración y consumo de alimentos
- Educación alimentaria nutricional

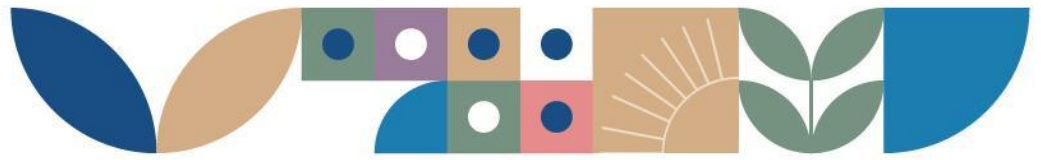

7. Por favor, explicá por qué el proyecto tiene mayor impacto en la categoría seleccionada. *
8. Por favor, describí el objetivo general del proyecto. *
9. Por favor, describí los objetivos específicos del proyecto. *
10. Por favor, describí los antecedentes del proyecto (Incluir la fecha de inicio del mismo). *
11. Por favor, identificá y describí brevemente los 3 principales resultados obtenidos hasta el momento. *
12. Describí brevemente qué situación soluciona el proyecto. *
13. ¿De qué manera la soluciona? *
14. Por favor, indicá de qué manera el proyecto promueve sistemas alimentarios sostenibles y/o contribuye a mejorar la seguridad alimentaria nutricional. *
15. ¿Por qué considerás que este proyecto es innovador? *
16. ¿Qué desafíos presenta la implementación del proyecto? ¿Cómo se pretende dar respuesta a esos desafíos? *
17. ¿El proyecto tiene un enfoque ambiental explicitado en su diseño, implementación y/o evaluación? *
- Marca solo un óvalo.*
- Si
- No
- 17.1 Por favor, fundamentar brevemente su respuesta. *
18. El proyecto tiene un enfoque de género explicitado dentro de su diseño, implementación y/o evaluación? *
- Marca solo un óvalo.*
- Si
- No

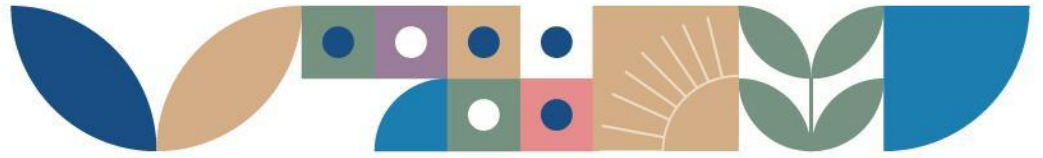

18.1 Por favor, fundamentar brevemente su respuesta. *

19. Actualmente ¿cómo se financia el proyecto? *

Selecciona todas las opciones que correspondan.

- Con donaciones de particulares.
- Con donaciones/ financiamiento por parte de empresas.
- Con subsidios/aportes estatales.
- Con fondos de organismos internacionales.
- Con presupuesto propio.
- A través de la venta de productos/servicios que se generan gracias a la implementación del proyecto.
- Otros: _____

20. ¿El proyecto cuenta con estrategias de financiamiento a largo plazo que le permitan sostenerse? *

Marca solo un óvalo.

- Sí
- No

20.1 Por favor, describirlas brevemente. *

21. ¿Qué es lo que más te enorgullece de este proyecto? *

PARTE 4 Información acerca de las organizaciones que colaboran con el proyecto.

En este apartado buscamos conocer los niveles de colaboración que presenta el proyecto.

1. ¿El proyecto se lleva adelante junto a otras organizaciones? *

Marca solo un óvalo.

- Sí
- No

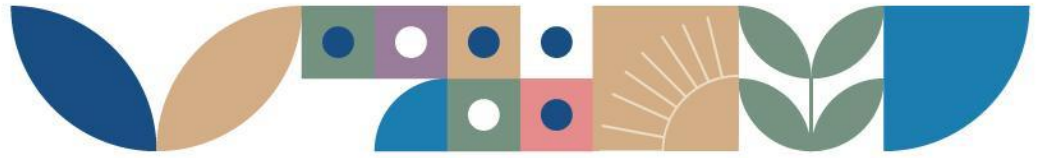

2. ¿Con quiénes articula? *

Selecciona todas las opciones que correspondan.

- Organismos gubernamentales.
 - Otras organizaciones de la sociedad civil.
 - Con empresas.
 - Actores comunitarios: comedores, junta vecinal, espacios de cuidado, escuelas, salitas, centros de salud.
 - Otros:
-

3. Por favor, especificá el rol de cada uno de los actores involucrados en el proyecto. *

4. ¿Por qué son necesarias estas articulaciones? *

PARTE 5 Información acerca de la motivación de postularse al Premio SAS 2023.

En este apartado buscamos conocer cómo impactaría el Premio SAS 20230 en el proyecto presentado.

1. De resultar ganador del Premio SAS 2023 ¿en qué o para qué utilizarían los fondos recibidos? *
2. ¿Cómo contribuye esto al desarrollo del proyecto? *

PARTE 6 Anexos: Fotos y videos

Material audiovisual que ilustre el proyecto presentado.

1. **Fotos** *

Copí el **enlace a una carpeta de Drive** que contenga 3 fotos que ilustren el proyecto.

Las fotos compartidas deben ser en formato JPG y con una calidad estándar no menor a 1080x1080 pixeles. En cuanto a la relación de aspecto y tamaño, sugerimos el tamaño 3:4 (rectangulares).

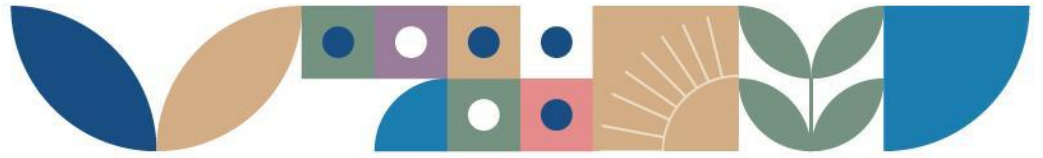

2. Video *

Copí el **enlace a una carpeta de Drive** que contenga un video vertical de una duración menor a 2 minutos.

Sugerimos la siguiente estructura:

- Presentar el proyecto: indicar el nombre y contar brevemente de qué se trata y qué organización lo presenta.
- Describir cuál es la característica más destacada del proyecto y por qué es innovador.
- Contar por qué les interesa presentarse al Premio y, de resultar elegidos, para qué van a usar el fondo del Premio.

PARTE 8 Anexo 3. Información administrativa.

En este apartado es importante cargar toda la información de la organización que recibirá el dinero del Premio en caso de resultar ganadores.

Es importante que la titularidad del banco coincida con la titularidad de AFIP.

La Organización Participante deberá: *
(completar según corresponda)

Selecciona todas las opciones que correspondan.

- 1. Ser una persona jurídica constituida en la República Argentina.
- 2. Presentar el estatuto, el contrato social o documento del cual surja la administración y funcionamiento de la organización (este último caso, para las entidades públicas).
- 3. Presentar Constancia de inscripción en el Registro Público de Comercio correspondiente, o en caso de tratarse de una entidad pública, la normativa mediante la cual se creó.
- 4. Presentar constancia de CUIT.
- 5. Presentar inscripción de la designación de autoridades con mandato vigente de la organización ante el Registro Público de Comercio.
- 6. Presentar constancia de ingreso del trámite de inscripción ante el Registro Público de Comercio de la designación de autoridades vigentes.
- 7. Presentar poder con facultades suficientes para solicitar la inscripción de la organización en el Premio SAS.
- 8. Presentar, en caso de encontrarse exenta, las certificaciones de exención vigentes al momento de la postulación del impuesto a las ganancias.

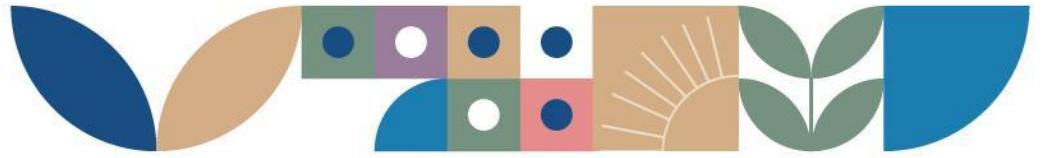

9. Presentar, en caso de encontrarse exenta, las certificaciones de exención vigentes al momento de la postulación del impuesto a los ingresos brutos.

2.1. Adjuntar Estatuto, el contrato social o documento del cual surja la administración y funcionamiento de la organización (este último caso, para las entidades públicas). *

Archivos enviados:

3.1 Constancia de inscripción en el Registro Público de Comercio correspondiente, o en caso de tratarse de una entidad pública, la normativa mediante la cual se creó. *

Archivos enviados:

4.1. Constancia de CUIT. *

Archivos enviados:

5.1/6.1/7.1 Presentar alguno de los siguientes documentos: *

a. Inscripción de la designación de autoridades con mandato vigente de la organización ante el Registro Público de Comercio;

b. Constancia de ingreso del trámite de inscripción ante el Registro Público de Comercio de la designación de autoridades vigentes.

c. Poder con facultades suficientes para solicitar la inscripción de la organización en el Premio SAS.

Archivos enviados:

8/9 ¿Tu organización cuenta con exenciones impositivas? *

Marca solo un óvalo.

Si

No

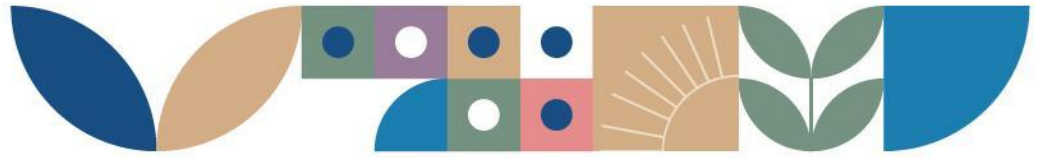

Anexo 3. Exenciones impositivas

Presentar, en caso de encontrarse exenta, las certificaciones de exención vigentes al momento de la postulación, de los siguientes tributos:

8.1. Impuesto a las ganancias.

Archivos enviados:

9.1 Impuesto a los ingresos brutos.

Archivos enviados:

Acuerdos y condiciones.

Al hacer clic aquí, confirmo que he leído, y estoy de acuerdo con las [Bases y Condiciones](#) para mi postulación al Premio SAS 2023, organizado por Fundación Alimentaris Argentina, y con la [Política de Privacidad](#) para el tratamiento de mis datos personales por parte de Fundación Alimentaris Argentina. *

Selecciona todas las opciones que correspondan.

Acepto